12833

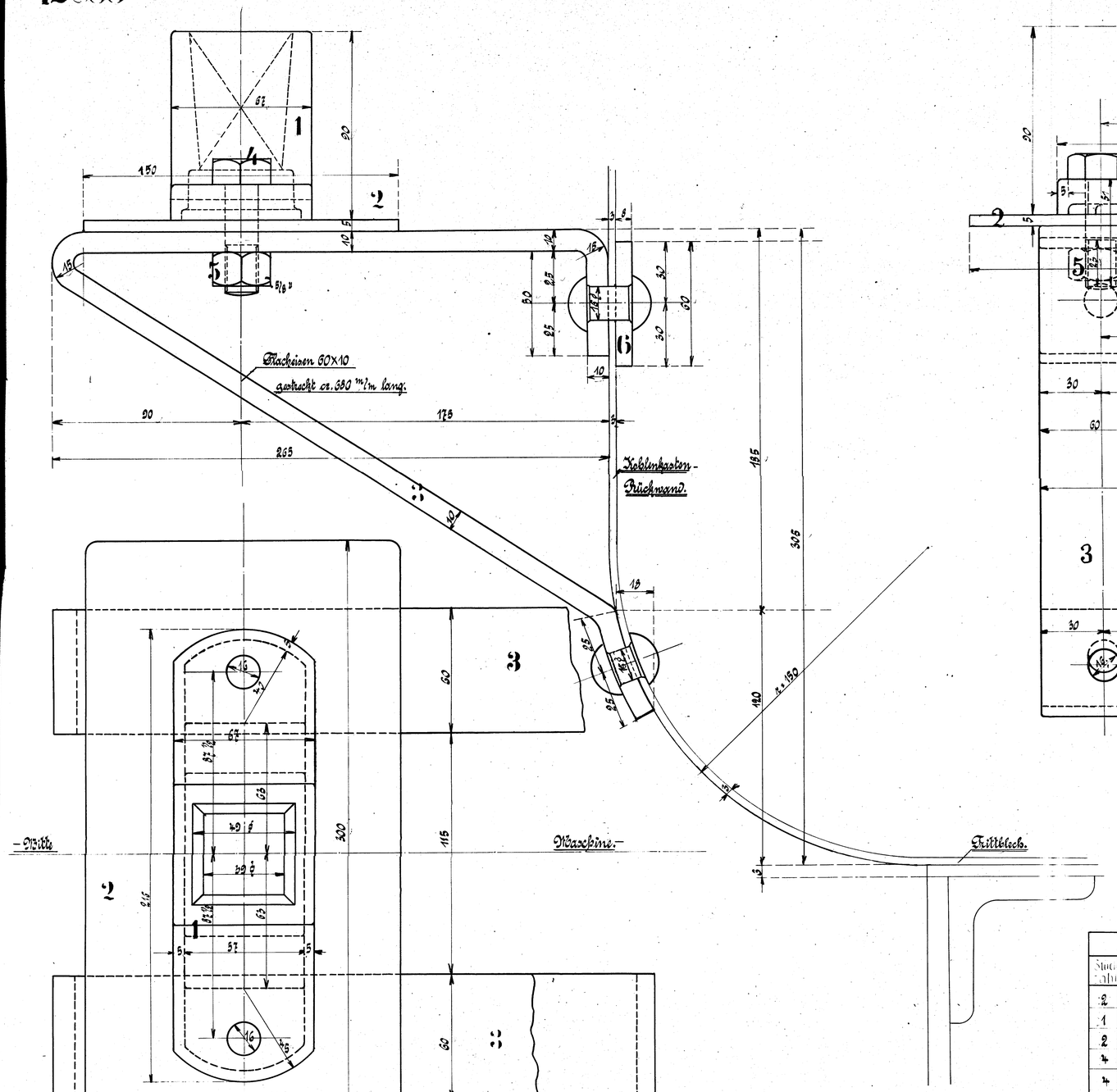

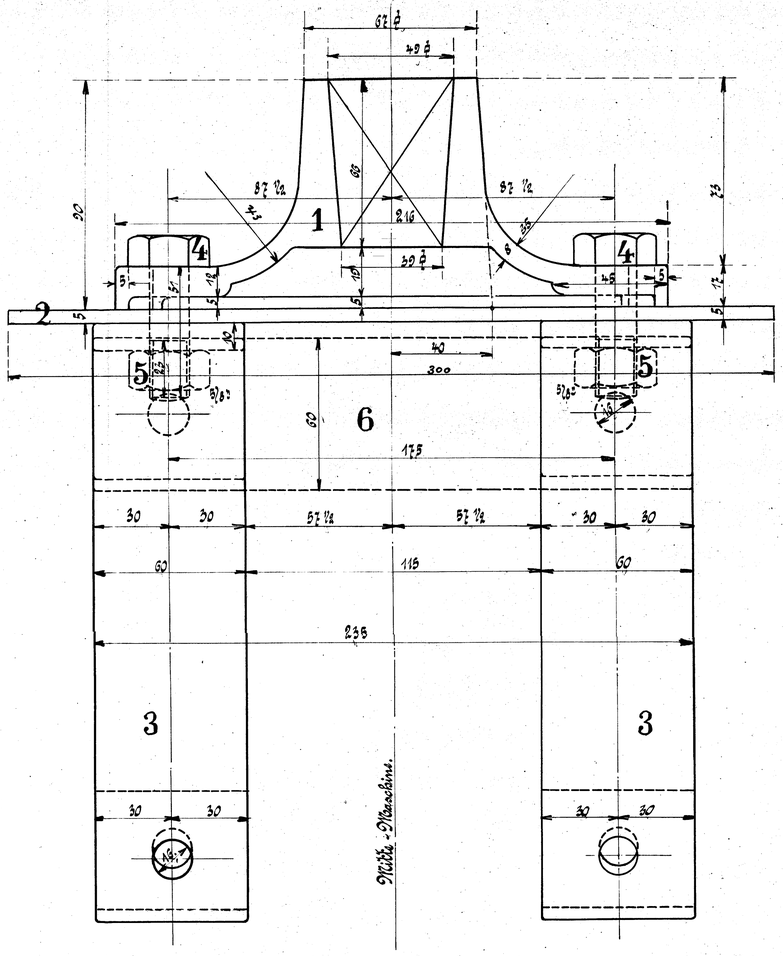

Ausführung für eine Lokomotive.					Materialbestellung für 1. Lok.		Fertig gewicht
Stück Zahl	Benennung	Nummer	Material	Werkstatt	Zeichen Pos.	Dimensionen und Modellzeichen	kg.
2	Laternenstutzen 1 vordere 1 hintere	1	S. E.			Ausdrücklich bestellt!	
1	Konsolblech 300 × 150 × 8	2	Fl. E				
2	Flacheisen 60×10	3	" "				
4	Schrauben 5/8"	4	" "				
4	Muttern 5/8"	5	" "				
1	Flacheisen 60×8	6	" "				

HENSCHEL & SOHN
CASSEL

Untere Laternenhalter u. Konsol.

Untere Laternenhalter u. Konsol.

der „1 C 1" Heißd.-Tender-Lokomotive.

Fabr.-Nr.

Zeichg.-Nr. 111 B