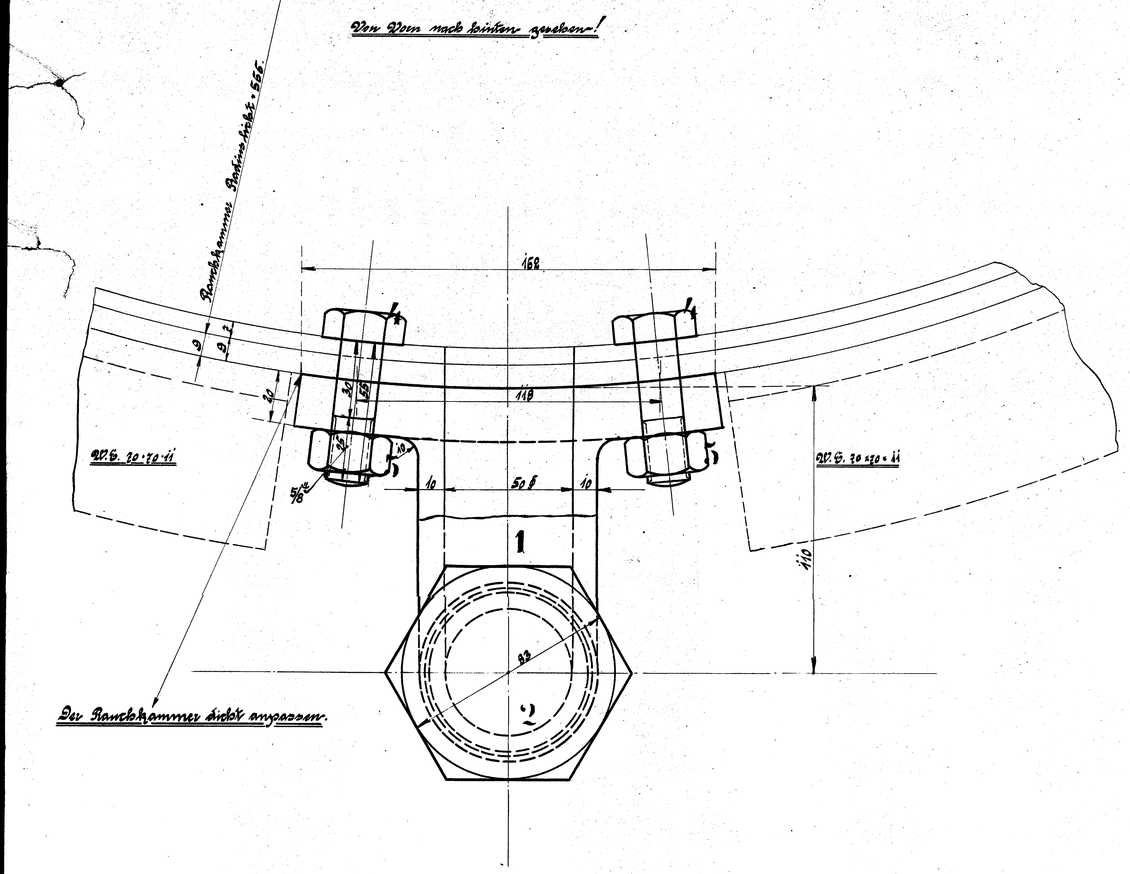

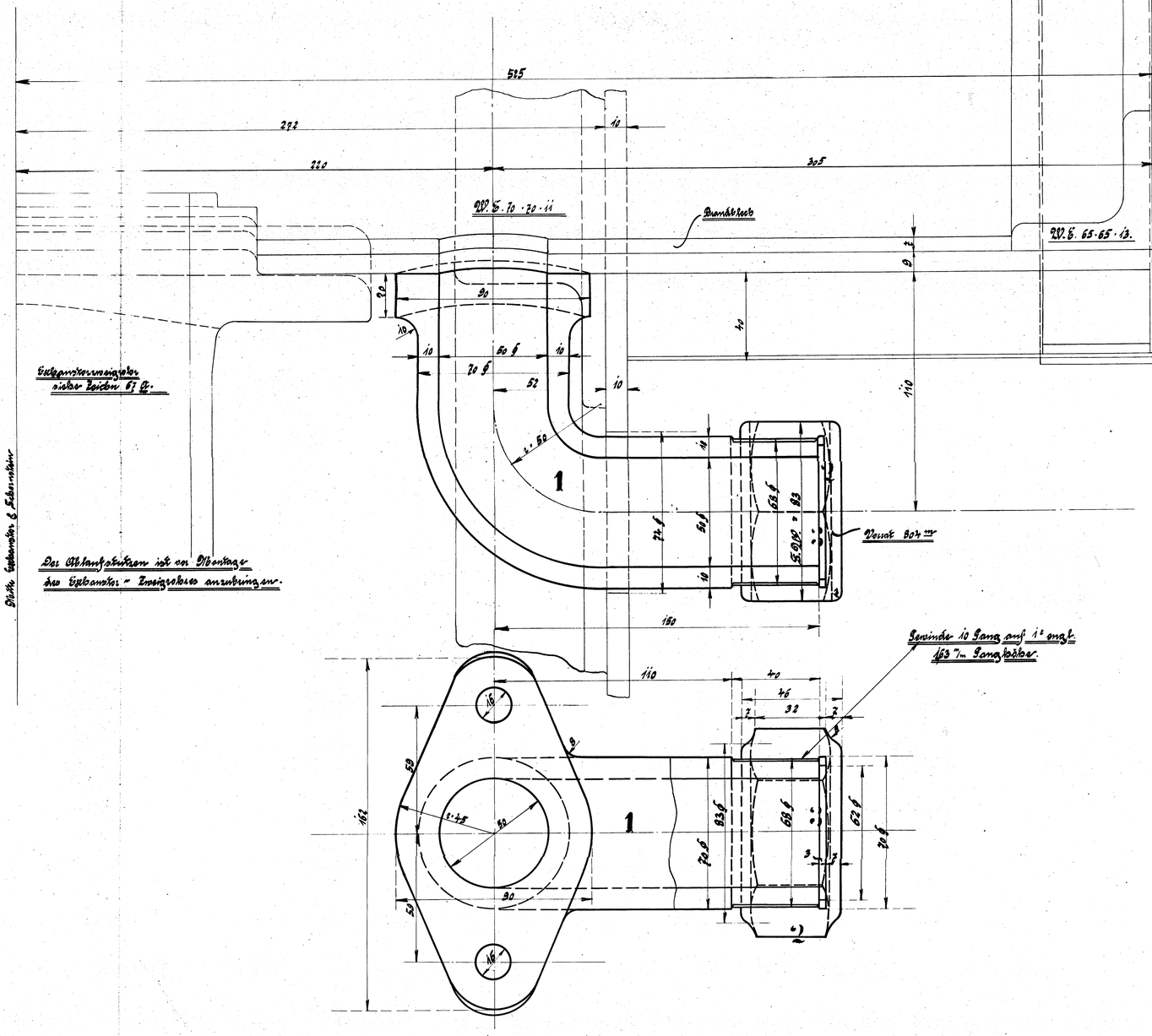

Ausführung für eine Lokomotive.					Materialbestellung für 1 Lok.		Fertig Gewicht
Stück Zahl	Benennung	Nummer	Material	Werkstatt	Zeichen Pos.	Dimensionen und Modellzeichen	kg.
1	Entwässerungsstutzen	1	S. E.				
1	Verschlußmutter	2	R. S.				
1	Dichtungsscheibe	3	Kupfer				
2	Schrauben No 5.	4	Fl. E.				
2	Muttern No 5.	5	dto.				

HENSCHEL & SOHN
CASSEL

- Entwässerungsstutzen -

Fabr. No

Zeichn. No 32

- Entwässerungsstutzen -