

Art.Nr.	a	b
63387	175	130
63770	180	140
64224	175	130
64981	175	130

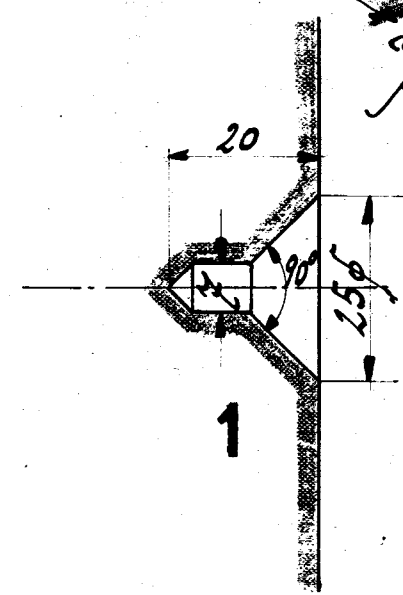
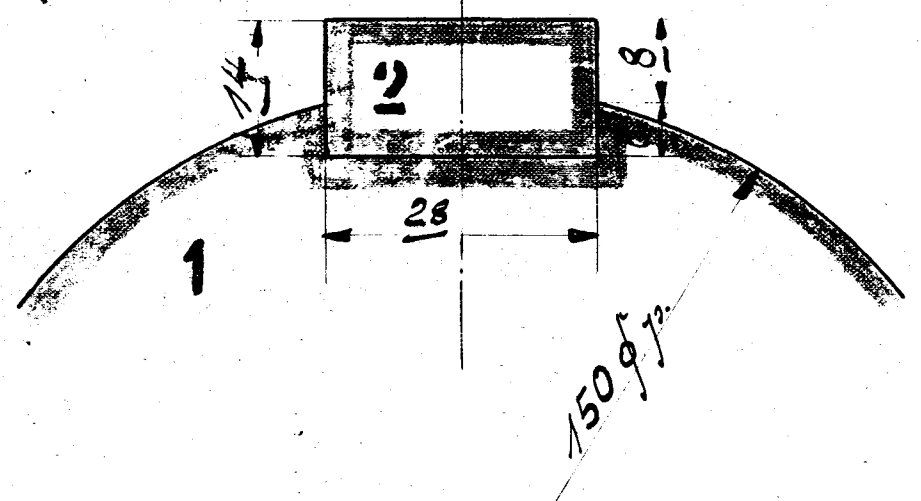
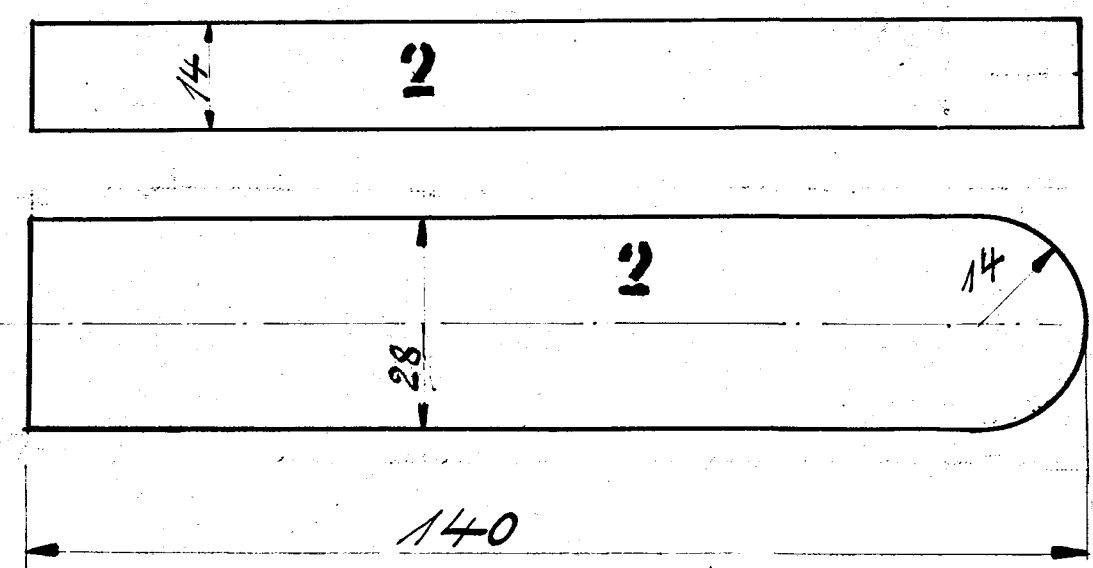

~~dies. Masse gelten nur für die mittlere Kuppelachse der G. 64981!~~

Stückliste

Stk	Pos	Mat	Benennung	Bemerkung	Gerechn. Gew. p. Stk
3	1	SM.F.S.	Achsen	Radsätze compl. ausw. bestellen	ca. 195 kg.
6	2	F. 50.11	Meiße (Jaconstahl 28x14)	ganz bearbeiten	

Masse und Gewichte dürfen nicht überschritten werden.

Einschlägige Zeichnungen

Benennung	Auftr. 63387	Auftr.	Auftr.
Treib- u. Kuppelradsatz	60/933		
Achslager f. Vorderachsen	50/903		
" " " Hinterachse	50/460		

Berechnungs-Karte No.	Gez. 27.11.09	Gepr. Feichmann	Gepr. O. Müller
-----------------------	---------------	-----------------	-----------------

Auftrag	Besteller	Aufgabe	Zof. Nr.	Datum	Auftrag	Besteller	Aufgabe	Datum
63387	Hammel-Parbus	Amal	7440	29.12.09				
64224	Ringelöbding	3mal		25.4.11				
65430	Furman	3mal						

Treib- u. Kuppelachse

A. BORSIG, BERLIN.

391

472

Mafsstab 1:1 u. 1:5