

20049

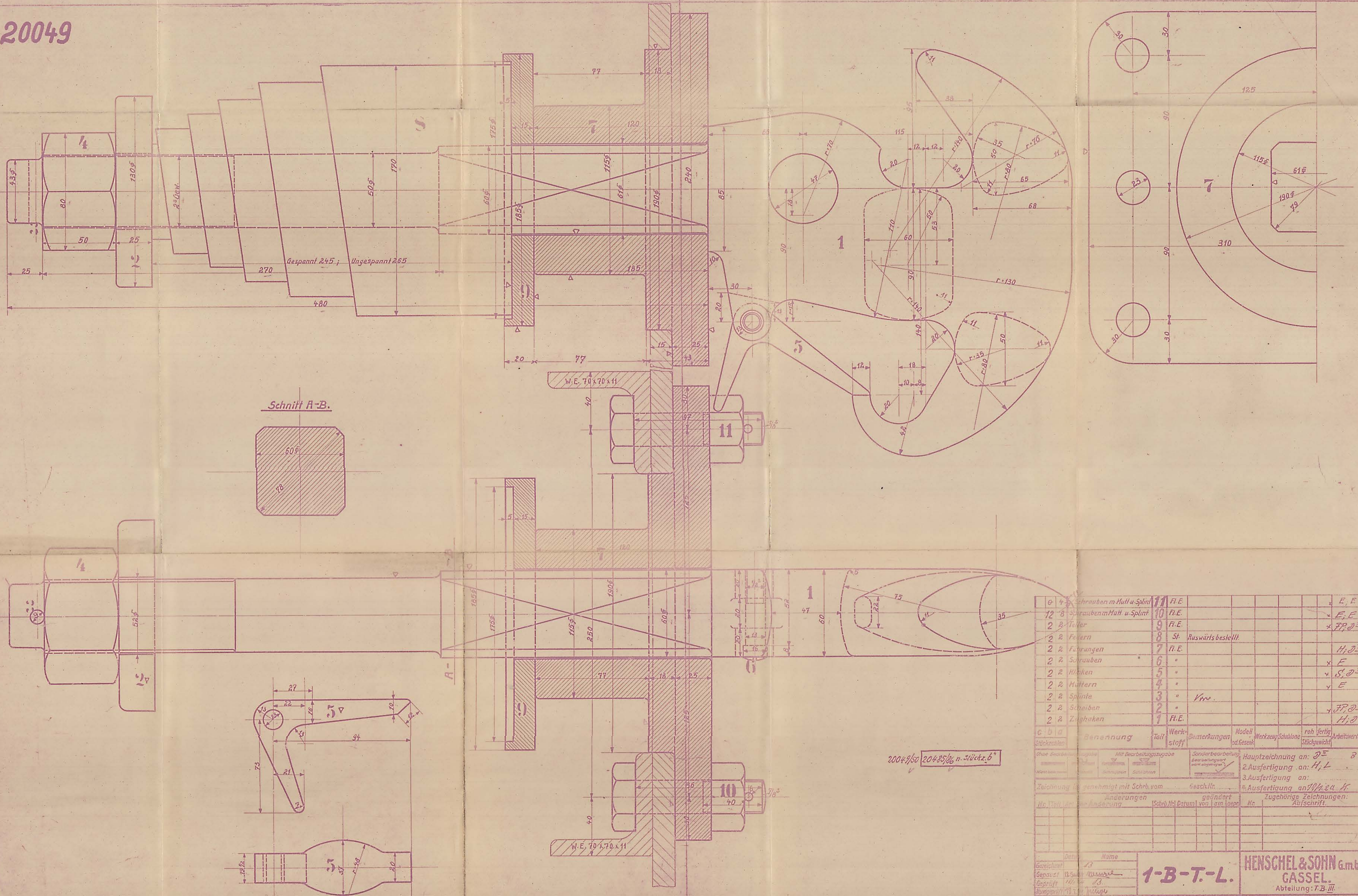

Ø 4	4	Schrauben m. Mutter u. Splint	11	Fl.E.					x E, E
Ø 8	8	Schrauben m. Mah. u. Splint	10	Fl.E.					x E, E
Ø 8	8	Teller	9	Fl.E.					x FP, Ø
2 R	2	Federn	8	St.					Ruswärts bestellt.
2 R	2	Führungen	7	Fl.E.					H, Ø
2 R	2	Schrauben	6	"					x F
2 R	2	Muttern	5	"					x S, Ø
2 R	2	Muttern	4	"					x E
2 R	2	Splinte	3	"					Vm.
2 R	2	Scheiben	2	"					x FP, Ø
2 R	2	Zughaken	1	Fl.E.					H, Ø

CD 0	Benennung	Teil	Werkstoff	Bemerkungen	Modell od. Fecht.	Werkzeug Schablone	roh fertig	Arbeitsverteilung
Stückzahlen							Stückgewicht	

Zeichnung genehmigt mit Schr. vom: \_\_\_\_\_ gesch. Nr. \_\_\_\_\_ geändert von: \_\_\_\_\_ am: \_\_\_\_\_ Nr. \_\_\_\_\_

Änderungen (Schr. M) Datum: \_\_\_\_\_ geändert von: \_\_\_\_\_ am: \_\_\_\_\_ Nr. \_\_\_\_\_

Zugehörige Zeichnungen: \_\_\_\_\_

Gezeichnet: \_\_\_\_\_ Name: \_\_\_\_\_

Geprüft: \_\_\_\_\_ Name: \_\_\_\_\_

Maßstab: 1:1 Maß in mm Ursprung: 20049/50

**1-B-T-L.** HENSCHEL & SOHN G.m.b.H. CASSEL. Abteilung: F.B. III.

**Schrauben, Muttern und Schlüsselweiten nach dänischer Tabelle.**

Zughaken.

105