

Rotguß-Legierung  
 88 Teile Kupfer  
 10 „ Bancazinn  
 2 „ Phosphorkupfer (5% Phosphorgehalt)

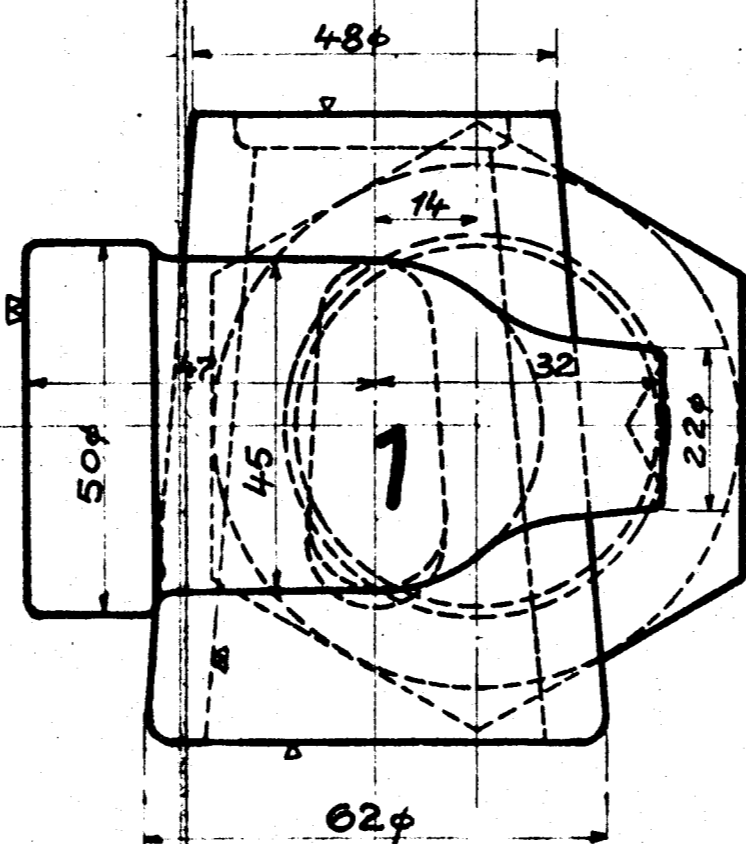
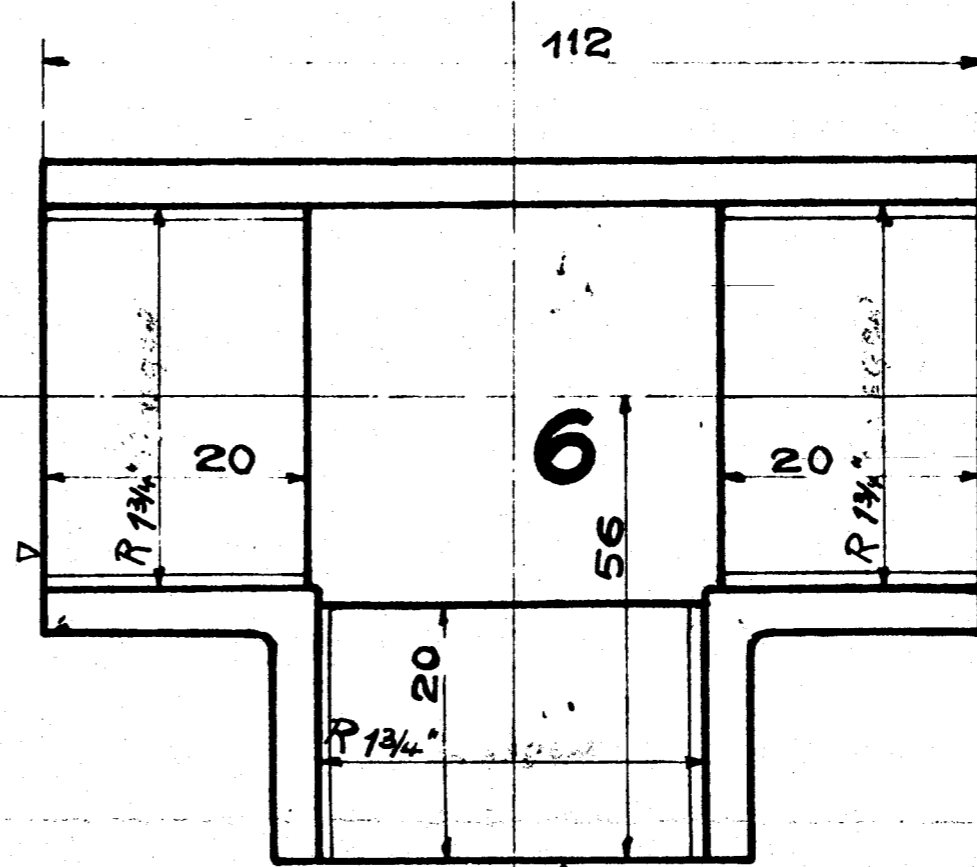

10									
9									
8	St								
7	St								
6	St	Ausw. best.							
5	St	Ausw. best.							
4	R.G.								
3	R.G.								
2	.								
1	R.G.								
c b a		Benennung	Teil	Werkstoff	Bemerkungen	Modell od. Gesenk	Werkzeug Schablonen	roh fertig Stückgewicht	Arbeitsverteilung
Stückzahlen									
ohne Bearbeitungsgabe		Mit Bearbeitungsgabe		Vorderbearbeitung		Hauptzeichnung an: P			
<input type="checkbox"/>		<input type="checkbox"/>		<input type="checkbox"/>		2. Ausfertigung an: P			
<input type="checkbox"/>		<input type="checkbox"/>		<input type="checkbox"/>		3. Ausfertigung an: P			
<input type="checkbox"/>		<input type="checkbox"/>		<input type="checkbox"/>		4. Ausfertigung an: P			
Zeichnung		geändert		Gezeichnet		Zugehörige Zeichnungen			
N. T. A. B. C. D. E. F. G. H. I. J. K. L. M. N. O. P. Q. R. S. T. U. V. W. X. Y. Z.		Änderungen		geändert		Nr. Zugehörige Zeichnungen			
						23.01 Rohrordnung			
Datei		Name		Gezeichnet		HENSCHEL & SOHN G.m.b.H.			
3.XI		R. Meyer				KASSEL.			
28						Abteilung: L.B.III			
Maßstab: 1:1		Maß: in mm		Ursprung: 21254/58					

Absperrhahn u. Teile  
 z. Dampfheizung

26.07