

Hintere Aschkastenklappe

Linke Maschinenseite!

Vordere Aschkastenklappe

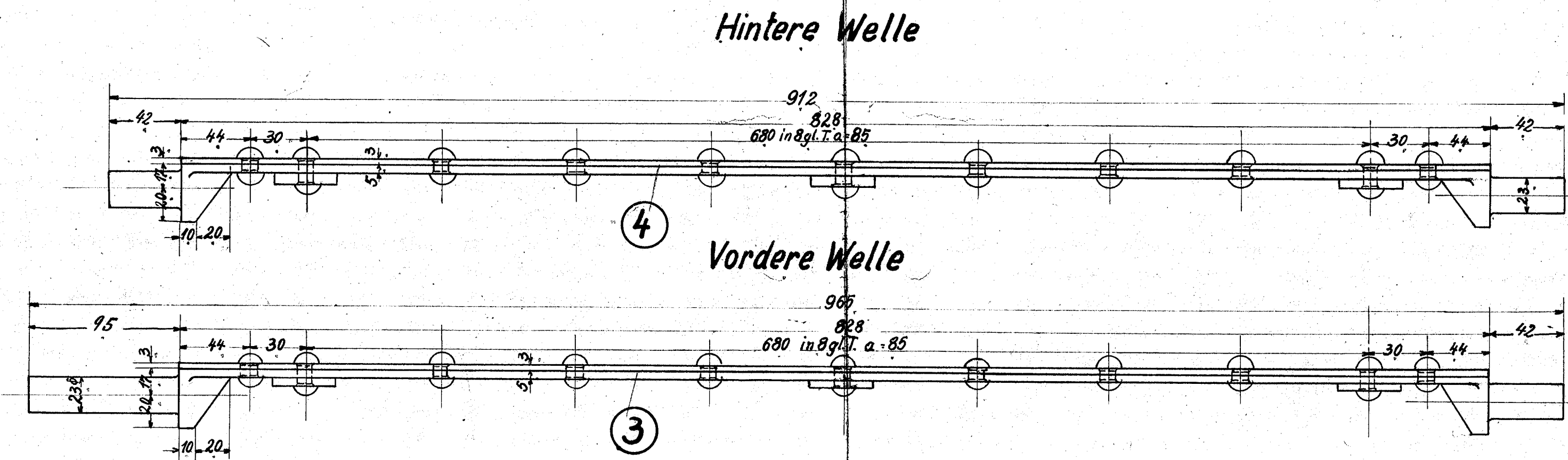
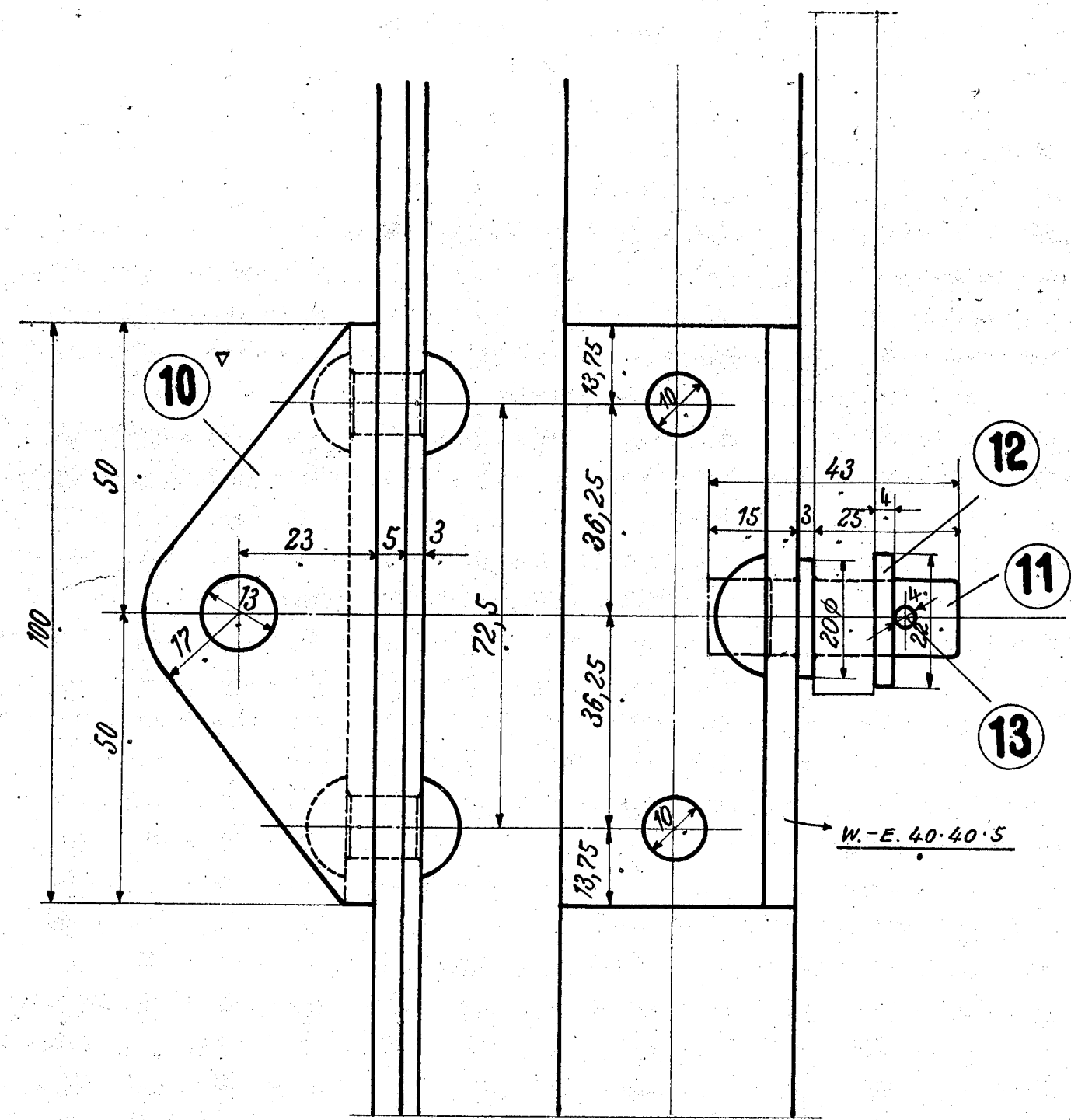
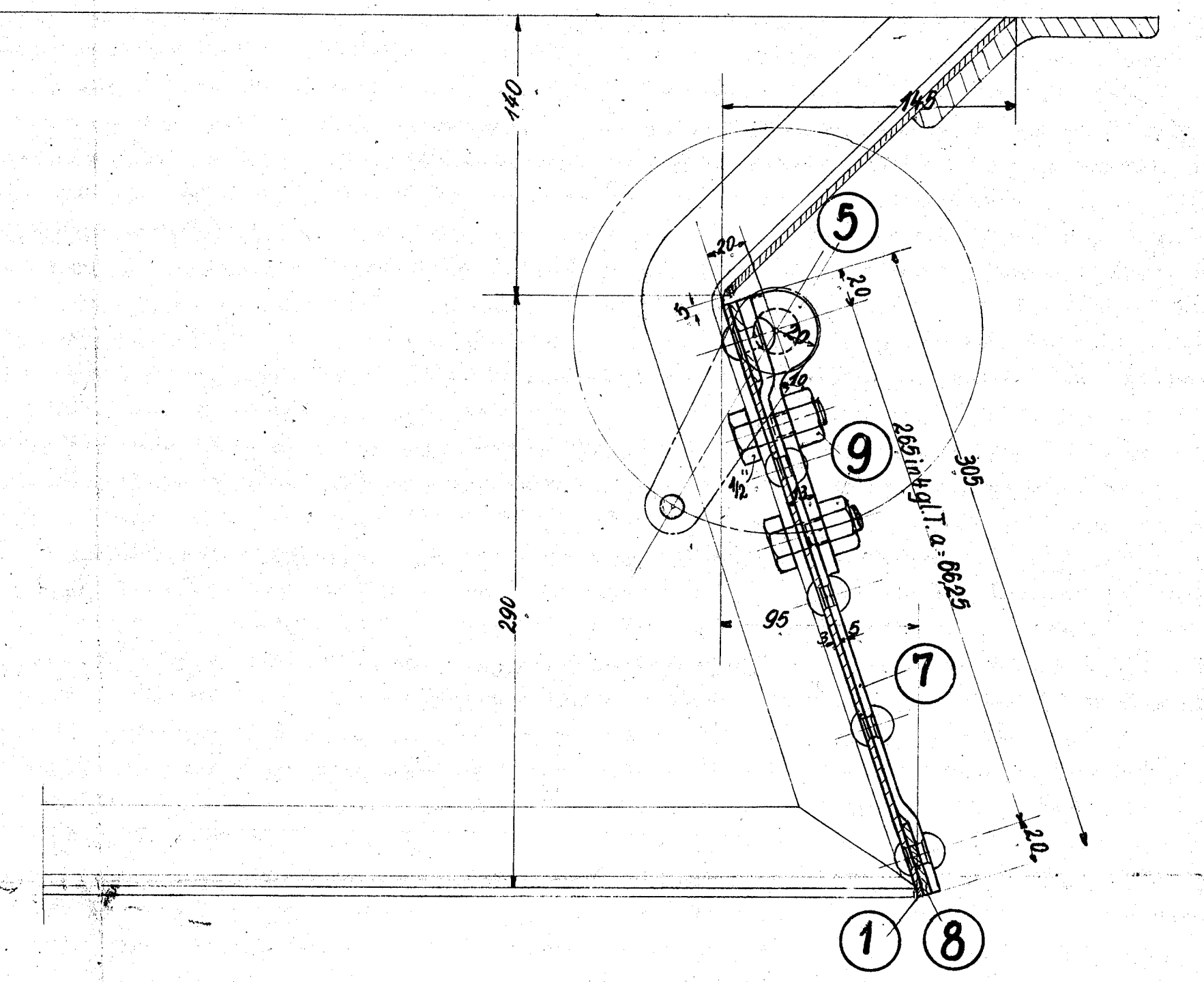
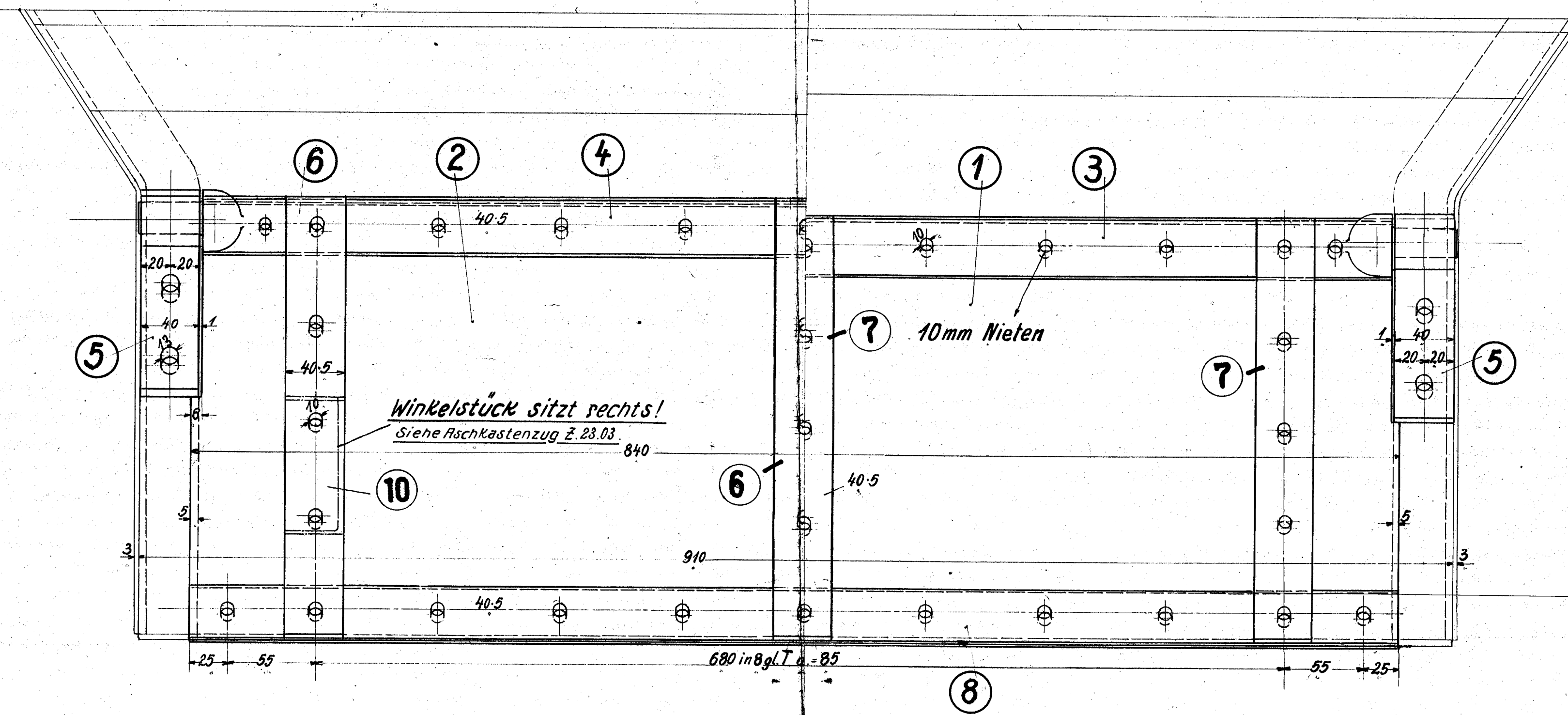
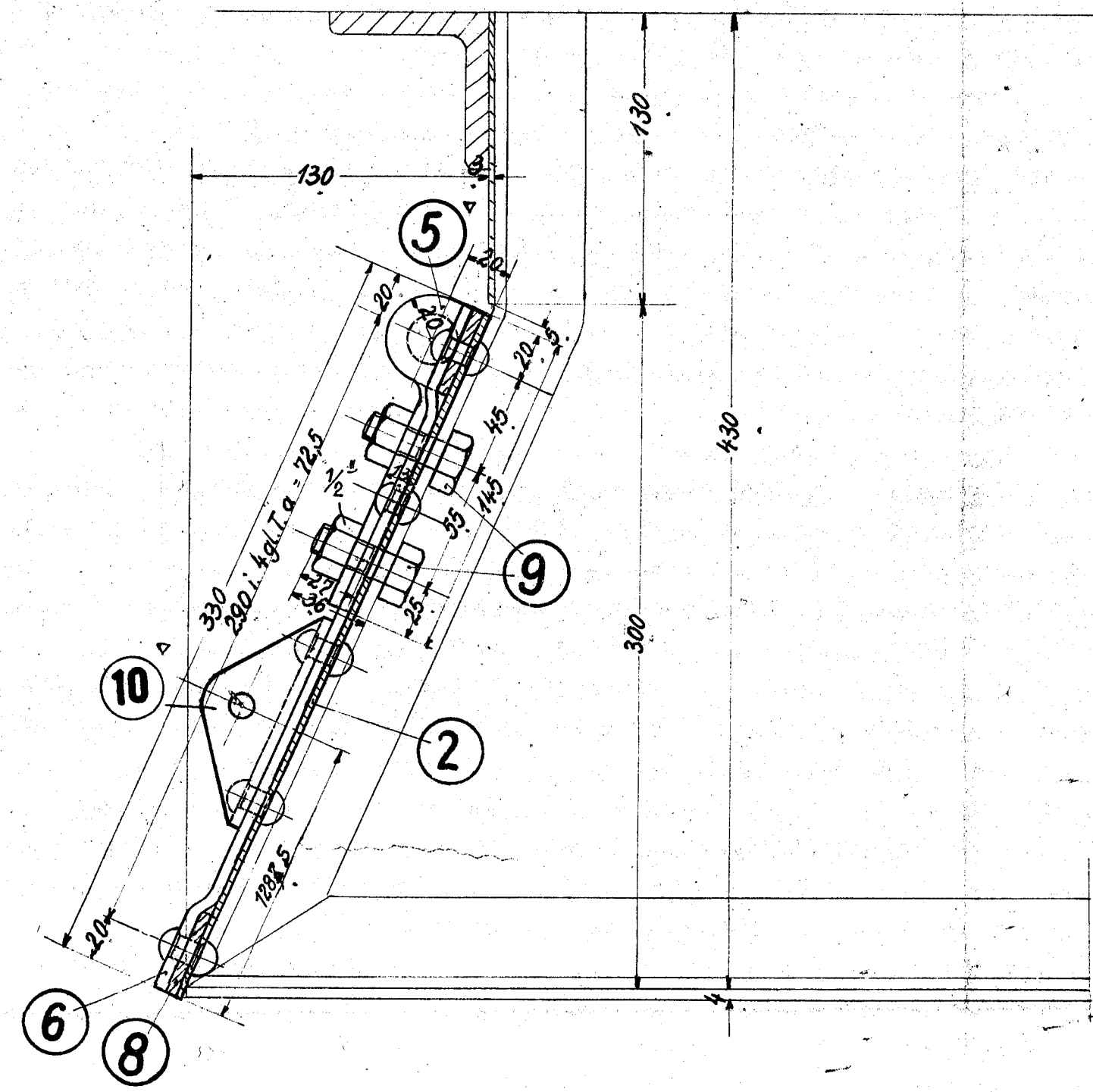

Rechts!

Links!

Schrauben und Muttern nach dänischer Tabelle!

1	Splint 4 1/2 m φ	13	Fl.-E.	Vorr.					
1	Scheibe	12	Fl.-E.						
1	Bolzen	11	Fl.-E.						
1	Winkelstück 40-40-5	10	Fl.-E.						
8	Schrauben m. Muttern	9	Fl.-E.						
2	Flacheisen 40-5	8	Fl.-E.						
3	Flacheisen 40-5	7	Fl.-E.						
3	Flacheisen 40-5	6	Fl.-E.						
4	Lager	5	Fl.-E.						
1	hint. Welle	4	Fl.-E.						
1	vord. Welle	3	Fl.-E.						
1	hint. Klappe	2	Fl.-E.	PNs. 33 ; 181. 1000 450-3					
1	vord. Klappe	1	Fl.-E.	Mo. 32 ; 181. 1000 450-3					

Stückzahlen	Benennung	Teil	Werkstoff	Bemerkungen	Modell od. Gesenk	Werkzeug/Schablone	roh fertig	Arbeitsverteilung

Zeichnung ist genehmigt mit Schr. vom		Gesch. Nr.	
Änderungen		geändert	
Nr. Teil	Art der Änderung	Schr. Nr. Datum	von am
Zugehörige Zeichnungen:		Aufschrift	
		7.01 Aschkasten	
		23.03 Aschkastenzug	

Gültig für folgende Lokomotiven:	
2023031	

Datum	Name	<h1>1C-T-L</h1>	<b>HENSCHEL &amp; SOHN G.m.b.H.</b> CASSEL. Abteilung: L.-B. II.
Gezeichnet	31.1.23		
Gepasst	5.10.23		
Gepüft	17.10.23		
Normgeprüft	23.10.23		
Maßstab: 1:2,5 u. 1:1 Maße in mm Ursprung: 2023/03/1		<h2>Vord. u. Hint. Aschkastenklappe</h2>	

**7.05**