

**Außen!**

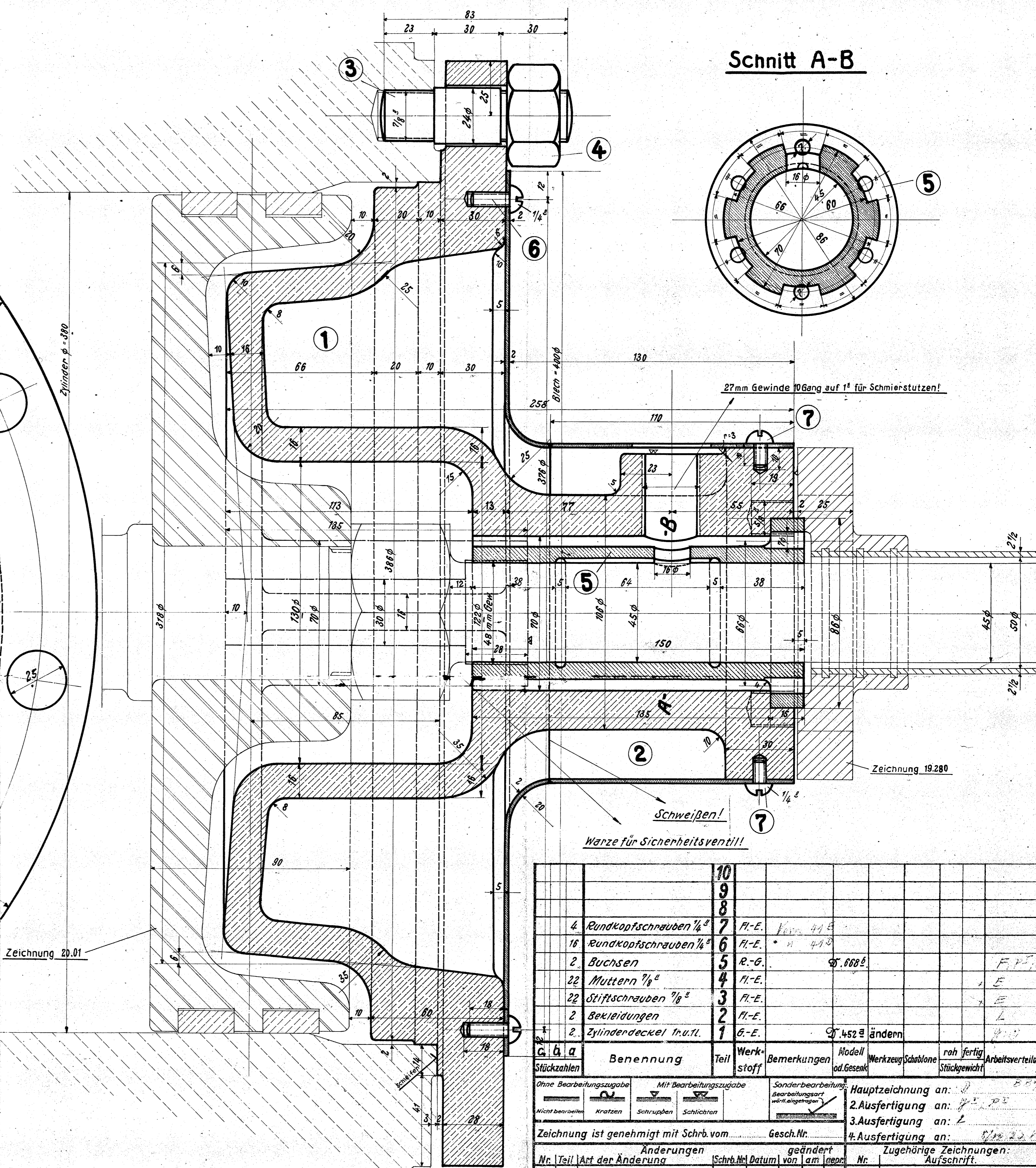

**Schnitt A-B**

**Schrauben und Muttern nach dänischer Tabelle!**

**Der rechte Zylinderdeckel ist gezeichnet!**

4	Rundkopfschrauben 1/4"	7	Fl.-E.	Verz. 415
16	Rundkopfschrauben 1/4"	6	Fl.-E.	" 413
2	Buchsen	5	R.-G.	47.088
22	Muttern 1/8"	4	Fl.-E.	
22	Stiftschrauben 1/8"	3	Fl.-E.	
2	Bekleidungen	2	Fl.-E.	
2	Zylinderdeckel fr.u.l.	1	G.-E.	4.452 ändern

Stückzahlen	Benennung	Teil	Werkstoff	Bemerkungen	Modell od. Gesenk	Werkzeug/Sablonen	roh fertig	Arbeitsverteilung

Gezeichnet	Datum	Name	1C-T-L	HENSCHEL & SOHN G.m.b.H.
Gepasst				CASSEL.
Geprüft				Abteilung: 7-B. Z.
Normgeprüft				

Maßstab: 1:1. Maße in mm. Ursprung: 20230/31.

**Vorderer Zylinderdeckel**

**19.14**