

R. 503602 var 303252
 Ref. B. 28.5.53. CN.
 Ref. C. 16.6.53. CN.

Påført hjørnekasse og
 samleskinne.

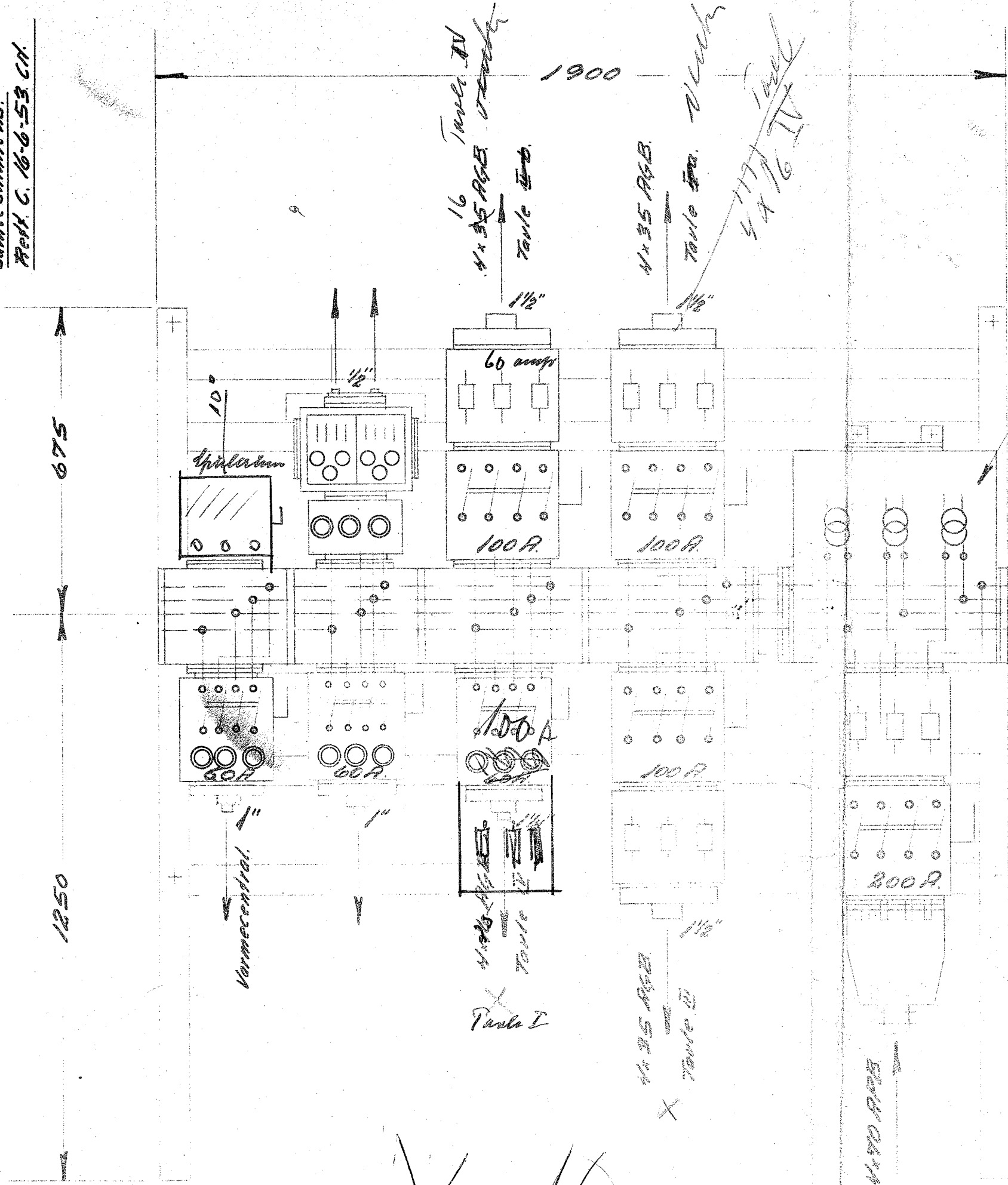

Forsynet med sekundærklemmer
 Plads til 3 strømtransformere
 og måler

Hjørnekasse og ny samle-
 skinnkasse på dette anlæg

Anlæg efter tegn. 53132.

Løs skinne for samling
 af anlæggene

Er hos Votkan

Vekselskræm

X 10 ved måle

6 1/2
 5 x 30 cm.
 AALBORG PRIVATBANE A/S.
 Vekselsstrøms hovedtavle.

28-4-53. CN.

53131.

1/10 R.B.G.

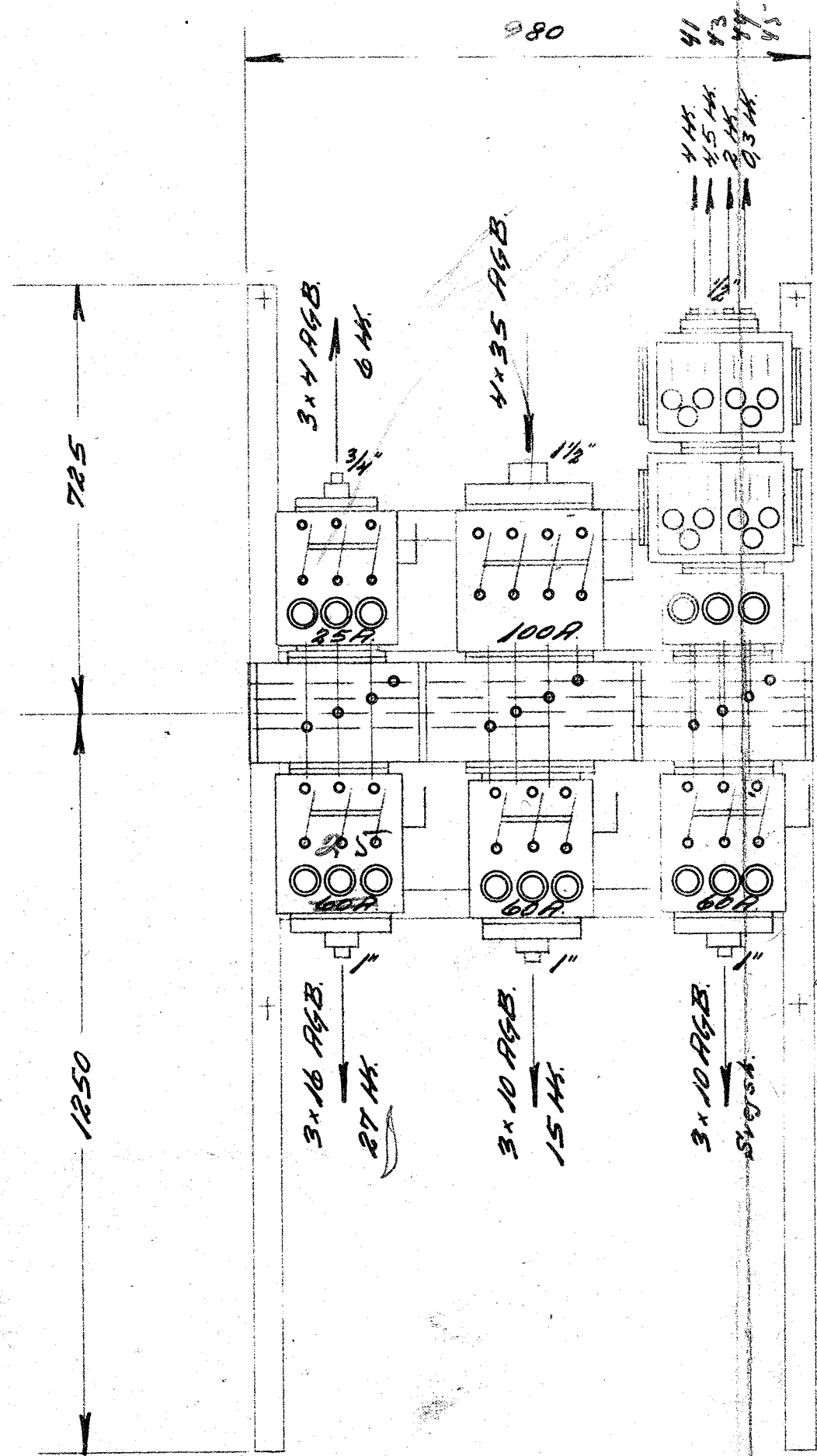

- ~~41 - 6 Hk 440V blæser~~
- 41 4 Hk 440V hudecovn
- 43 4,5 Hk 440V saks
- 44 2 Hk 220V blæser
- 45 0,3 Hk 220V case

Tavle II b Vagnværksh
 I medicus

med stativ
 færdig udstyret
 mellem faserne

Der bestilt 29/4
 I medicus

| NR. | AFB. | MS | VOLT | HK. | AMP. | SKILT |
|--------------------------|---------|-------|-------|------------------------|------|---|
| STATIV: U-JERN NP NR.: 5 | | | | | | SPRÆNGDAKSLER |
| SORT | | GALV. | | SAMLESKINNER: 5x15 cu. | | |
| RALBORG PRIVATBANER A/S | | | | | |  |
| Tavle II b. | | | | | | |
| TEGN | 28-4-53 | CN | KONTR | \$ 53135 | | |
| ORDR | | NR. | | | | |
| LEV. | | MÅL | 1:10 | RETT. | A. | |