

Snit a-b

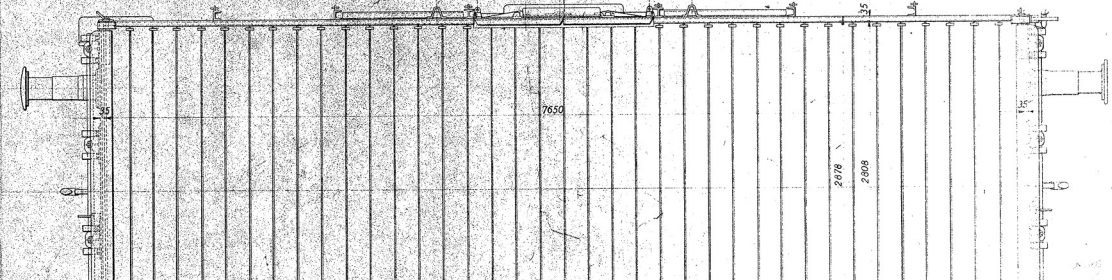
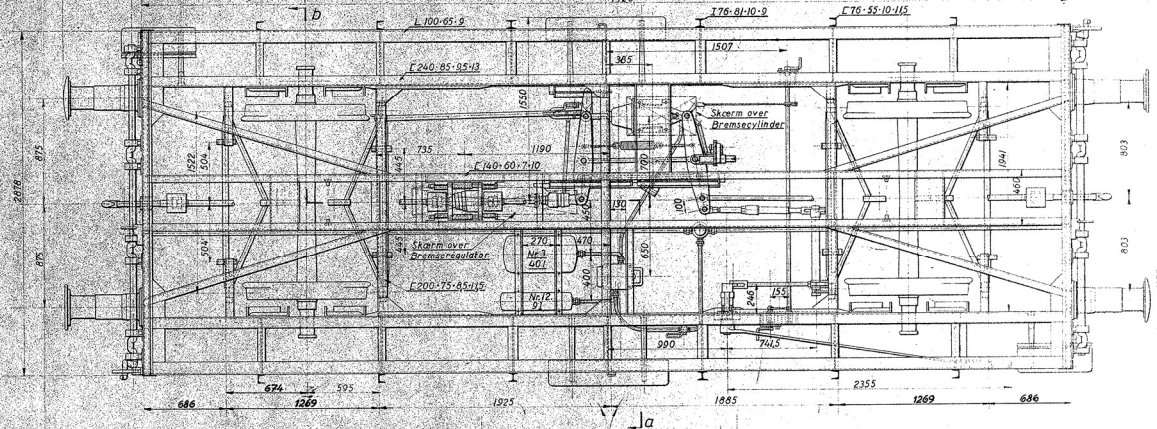
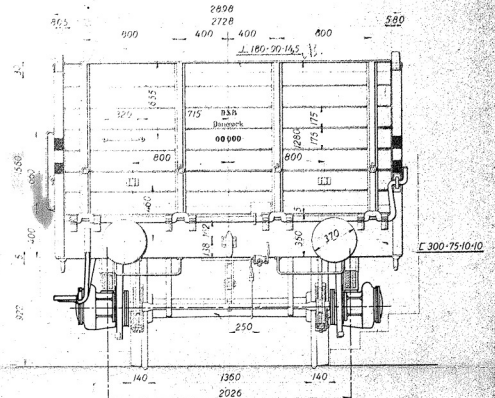
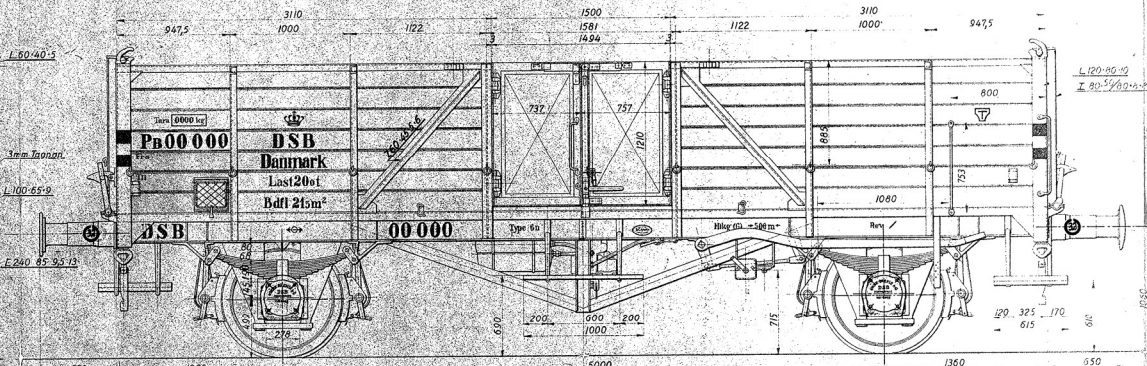
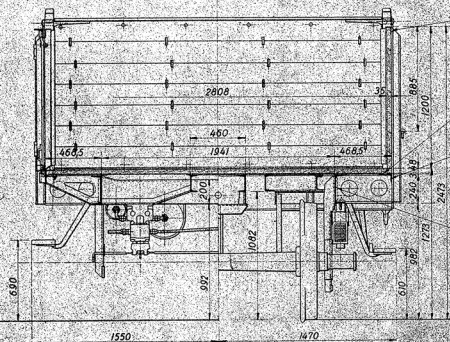

Denne tegning er udarbejdet af Scandia A/S, København, og er et resultat af samarbejdet mellem Scandia og DSB. Tegningens nummer er 10706-10380.

100

Kun Paaskrifter paa Undervognen anbringes af Scandia	
Letbyggede Puffer med Ringfjedere	
Cuprinalbehandles	
Bærefjeder L=1080 12 Blade 90-13	
Flamul B over Hjulene under Trægulv 1500-350 mm	
Bremsklods Br.50	
Akselkasse Isothermas' Teg. IKS 3.21A	
Hjulsæt Type 6n	
Haandbremse med SAB Bremsregulator	
10" Hkgl. Trykløftbremse med Lastveksel	
Aftagelige Endelemme	
Tara 9800 kg	
Last 20t	
21,5 m ² Bundflade	

Målestok	Tegn. "Scandia"
1:20	Nr. 27835
	Rev.
	Sk. 528
2 akslet aaben Godsvogn	
Litra Pa Nr. 10706-10380	
27835	