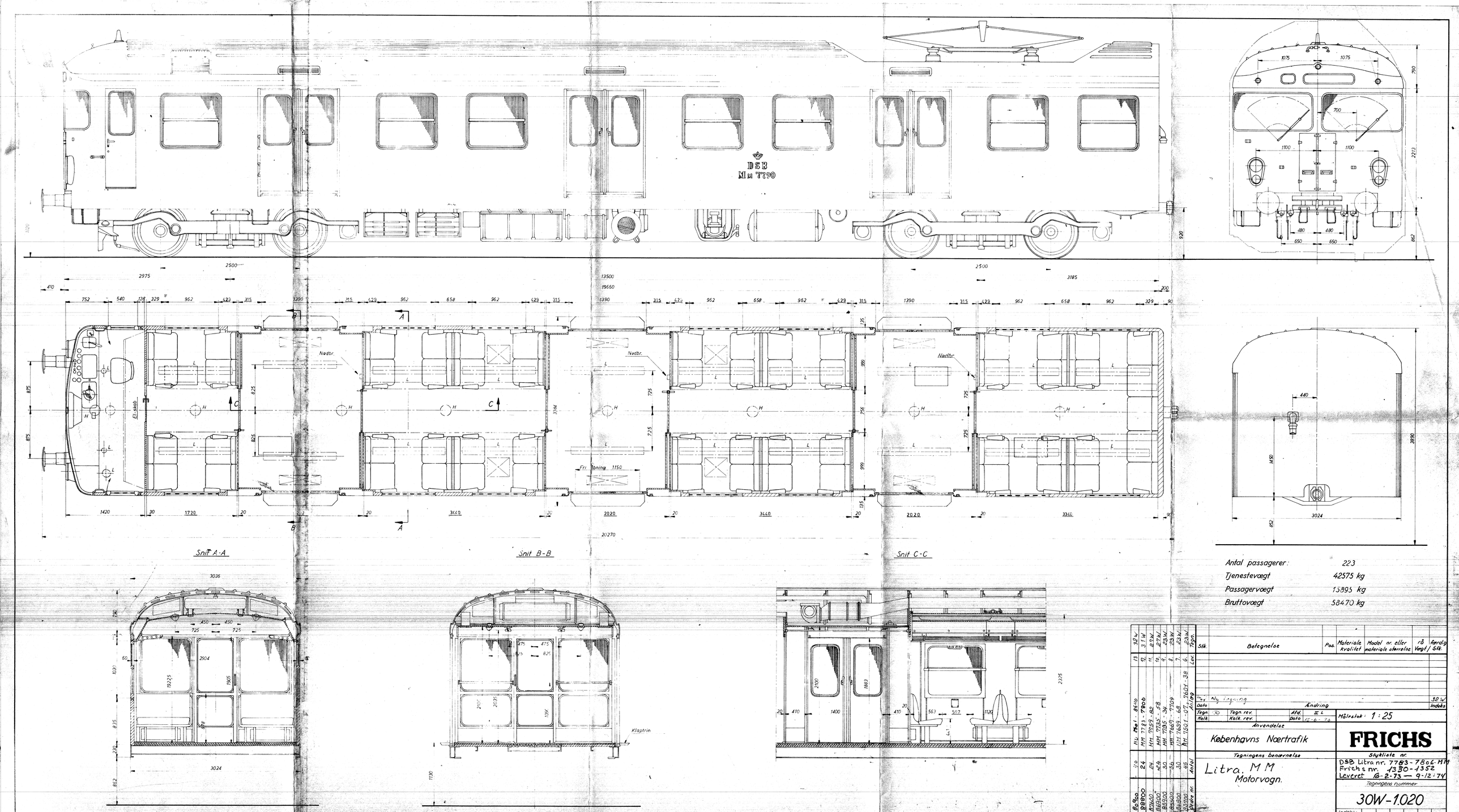
DSB
Mm 7790
Snit A-A
Snit B-B
Snit C-C
Nødbr.
Fri Åbning 1150
Klaptrin
Antal passagerer: 223
Tjenestevægt 42575 kg
Passagervægt 15895 kg
Bruttovægt 58470 kg
Ny tegning
Ændring
Tegn. rev.
Kalk. rev.
Anvendelse
Københavns Nærtrafik
Tegningens benævnelse
Litra. MM
Motorvogn.
Stykliste nr.
DSB Litra nr. 7783-7806-MM
Frichs nr. 1330-1352
Leveret 16-2-73 — 9-12-74
Tegningens nummer
30W-1.020
Indeks:
Målestok: 1:25
FRICHS