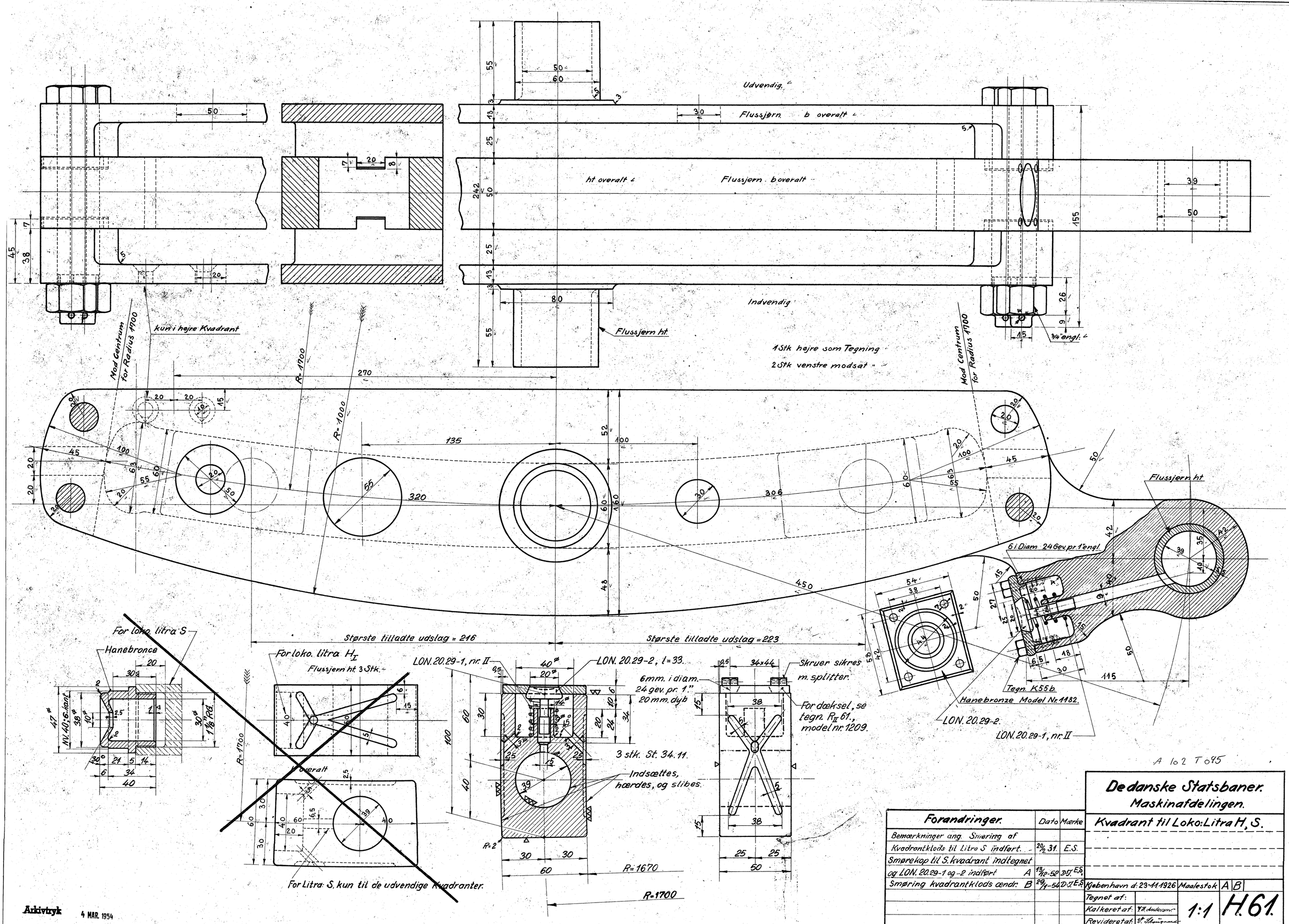

A 102 T 095

Forandringer.	Dato	Mærke
Bemærkninger ang. Smøring af Kvadrantklods til Litra S indført.	20/2 31.	E.S.
Smørekop til S. kvadrant indtegnet og LON. 20.29-1 og -2 indført A	13/12-52	D.J. E.S.
Smøring kvadrantklods ændr. B	29/1-54	D.J. E.S.

De danske Statsbaner.
Maskinafdelingen.

Kvadrant til Loko: Litra H, S.

Kjøbenhavn d: 23-11.1926	Maalestok	A	B
Tegnet af:		1:1	H.61.
Kalkeret af: V. H. Andersen			
Revideret af: V. Skougaard			

Arkivtryk 4 MAR. 1954