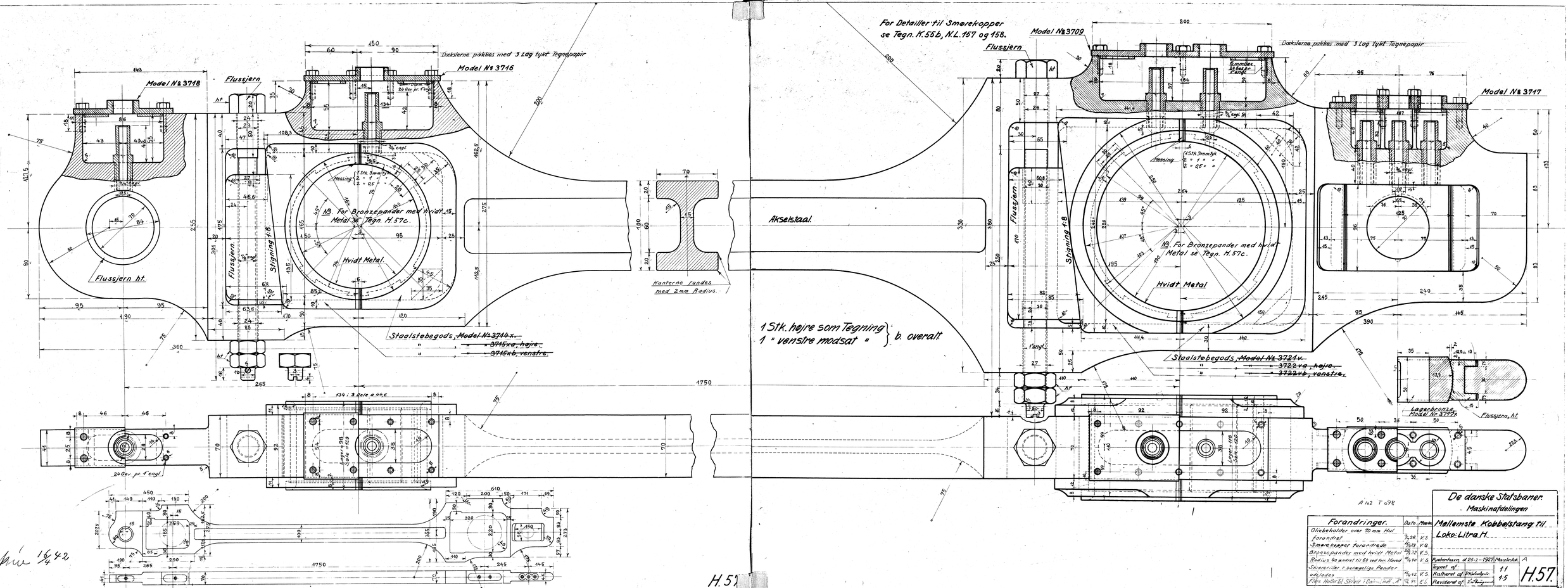

Arkiv 1/4 42

H.57

Forandringer.	Dato	Mærke
Oliebeholder over 70 mm Hul forandret	3/7 26.	V.S.
Smørekopper forandrede	19/3 29	V.S.
Bronzepander med hvidt Metal	29/12	V.S.
Radius 40 ændret til 60 ved fur. Hoved	19/10	V.S.
Skinneriller i vaengelige Pander udgydes	13/12	V.S.
Efter Haller Bl. Skriver i Dan... indl. A.	12/1 31	E.S.

Kjøbenhavn, d. 25-2-1927. Maaleskala A

Egnet af: 11
Kaltkeret af: 1:5
Revideret af:

A 1:2 T 0,98

De danske Statsbaner.
Maskinafdelingen

Mellemste Kobbelstang til Loko: Litra H.

H.57.