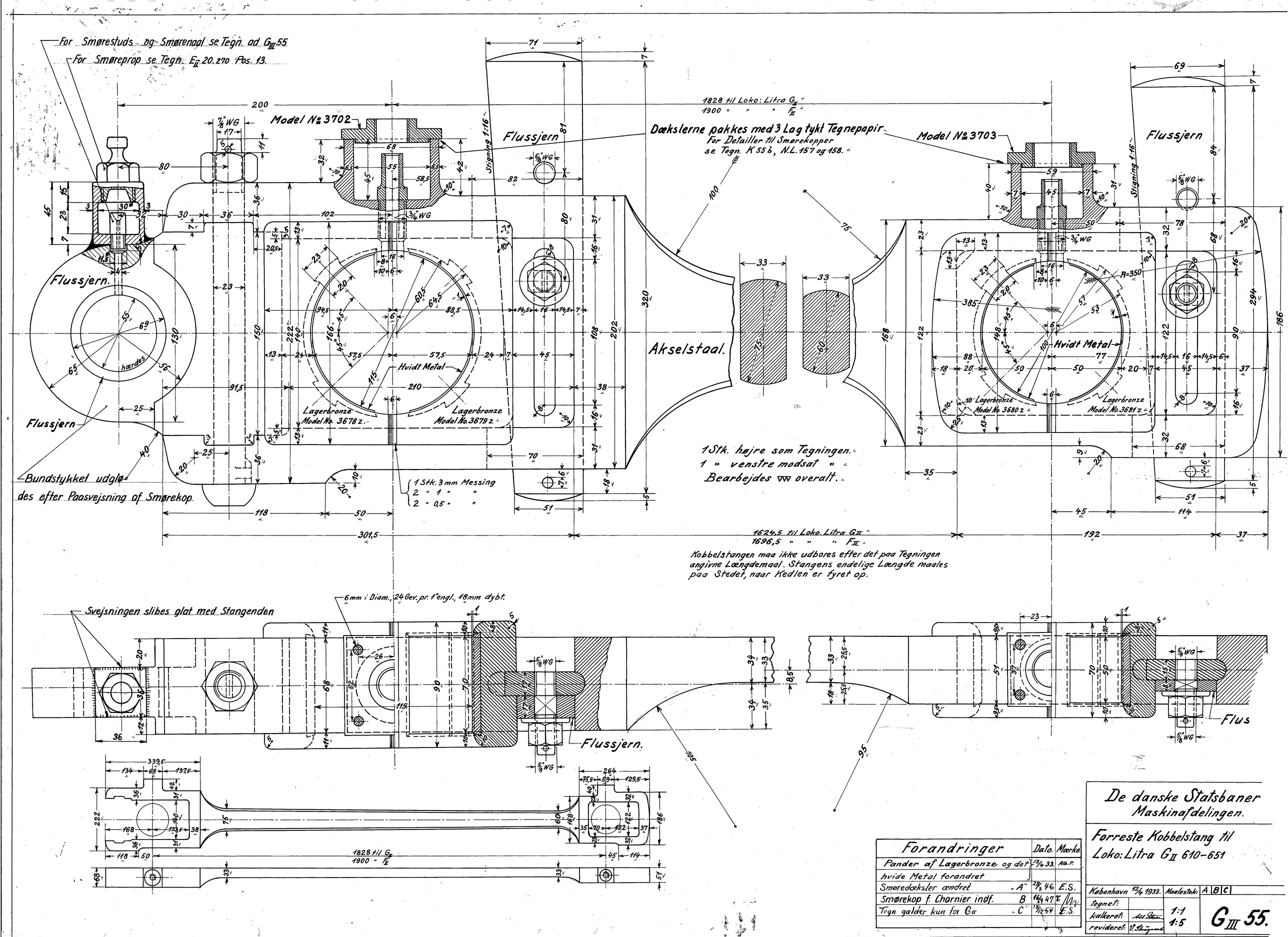

Forandringer		Dato.	Mærke.
Pander af Lagerbronze og det hvide Metal forandret		12/4 33.	Alb. P.
Smøredæksler ændret	„A"	28/3 46	E.S.
Smørekop f. Charnier indf.	B	16/9 47	[illegible]
Tegn. gælder kun for G_{II}	„C"	18/12 54	E.S.

De danske Statsbaner
Maskinafdelingen.

Forreste Kobbelstang til Loko: Litra G_{II} 610–651

København 12/4 1933.		Maalestok:	A B C
tegnet:		1:1	G_{III} 55.
kalkeret:	[illegible]	1:5	
revideret:	[illegible]		